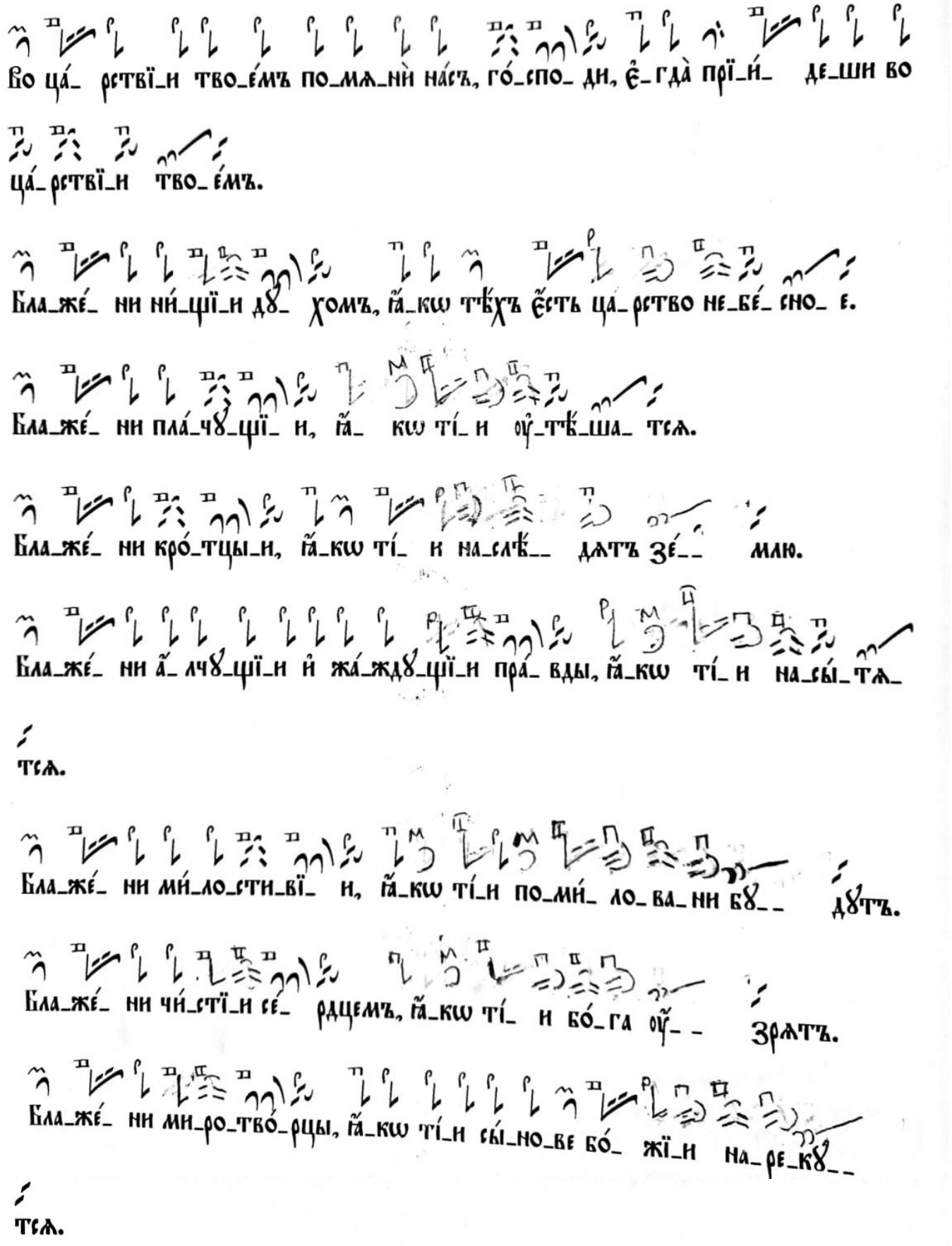
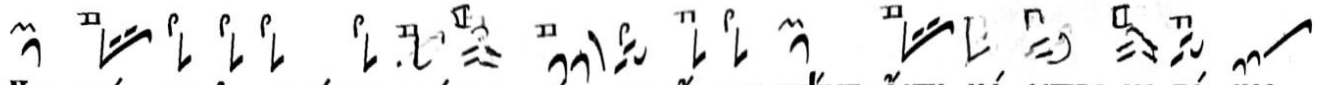
Блаженна. Глас г.

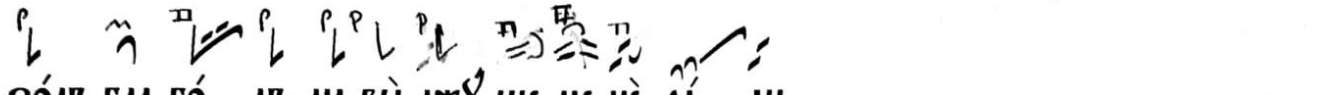
Развод Д.А.Коротки




Бла_же́_ ни и_згна́_ни пра́_вды ра́_ ди, я̃_кш тѣ́хъ е̃сть ца́_рство не_бе́_ сно_

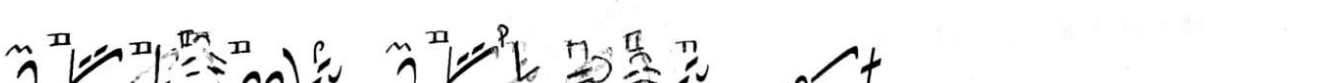

е.
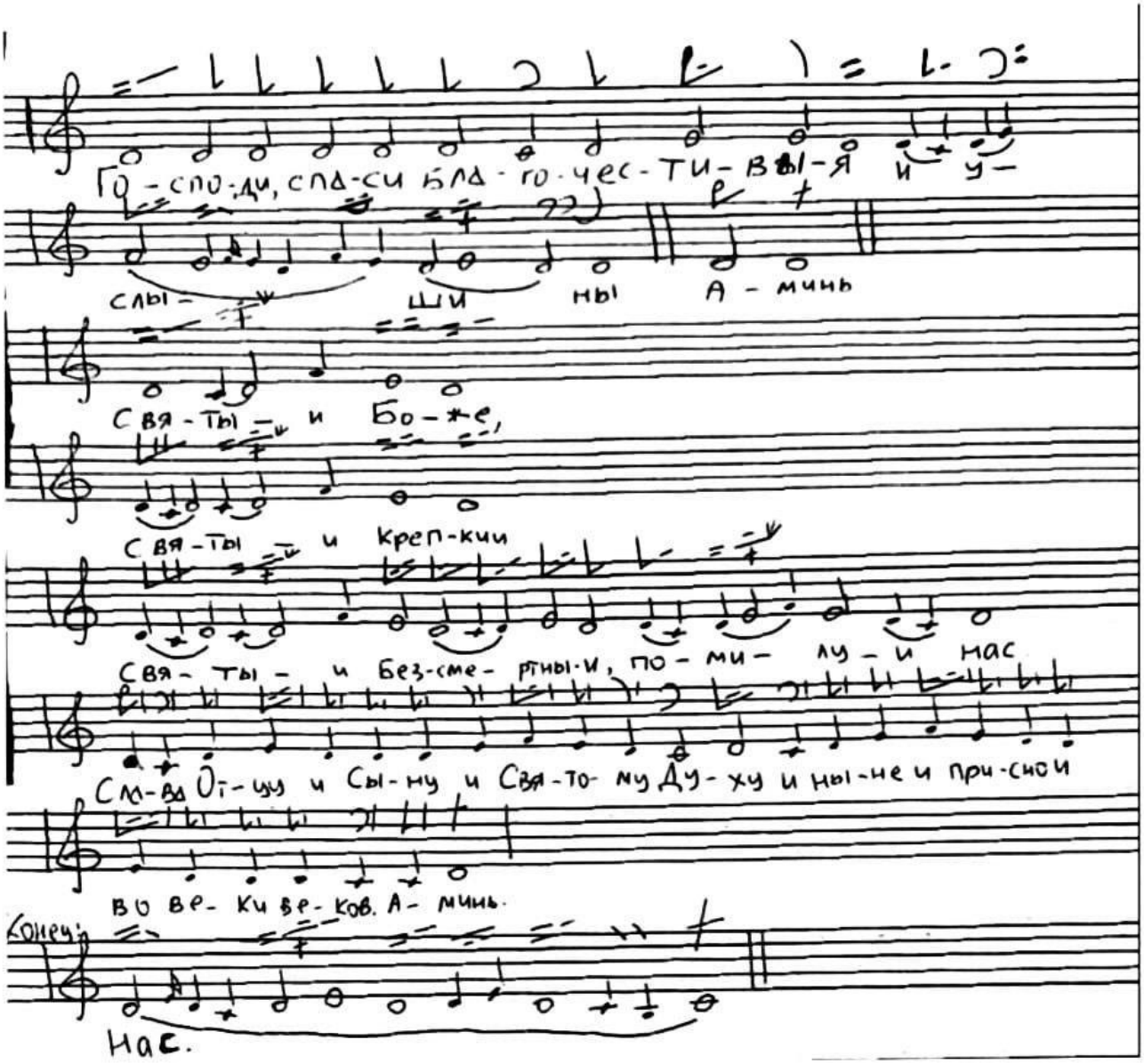

Бла_же́_ ни е̇_стѐ, е̇_гда̀ по_но́_сятъ ва́мъ, и и_зже_нѹ́тъ, и ре_кѹ́тъ всѧ́къ


зо́лъ гла_го́_ лъ, на вы̀ лжѹ_ще ме_нѐ ра́_ ди.
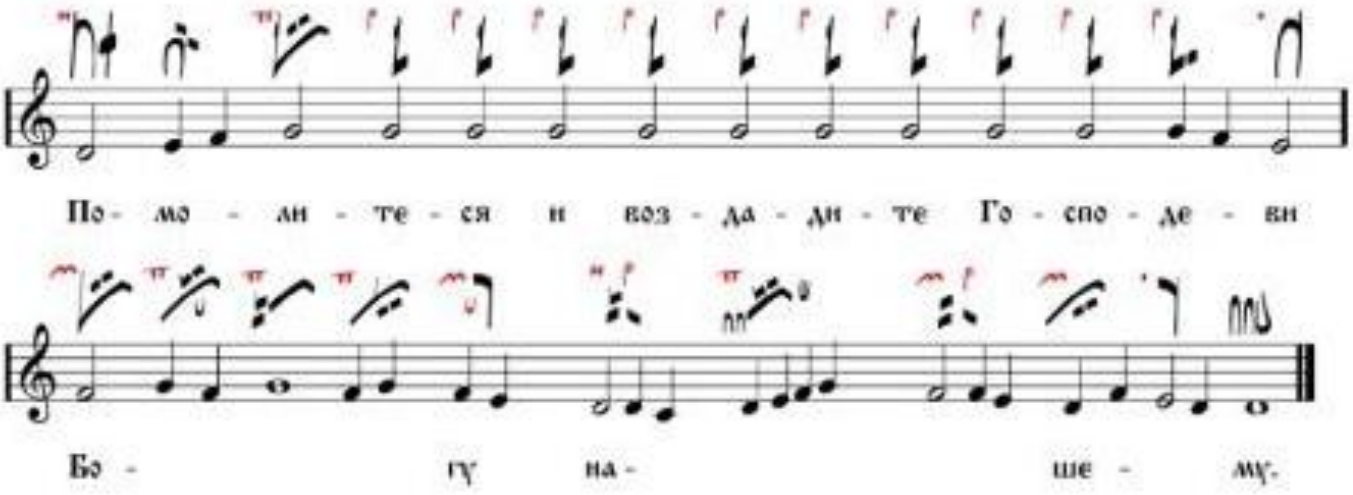

Ра́_ дѹй_те_сѧ и ве_се_ли́_те_ сѧ, я̃_кш мзда̀ ва́_ша мно́_га на не_ бе_ сѣ́хъ.


Сла́_ ва О̀т_цѹ и сы_ нѹ и свѧ_то́_мѹ дѹ_ _ хѹ
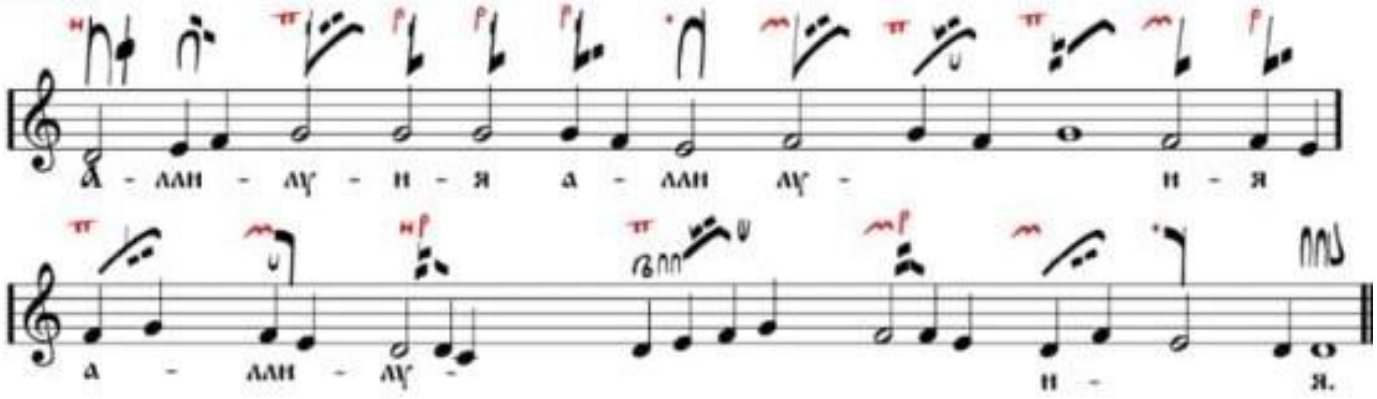

И ны_ нѣ́ и при́_сно и во вѣ́_ки вѣ́_кѡ́въ а̀_ ми́нь.

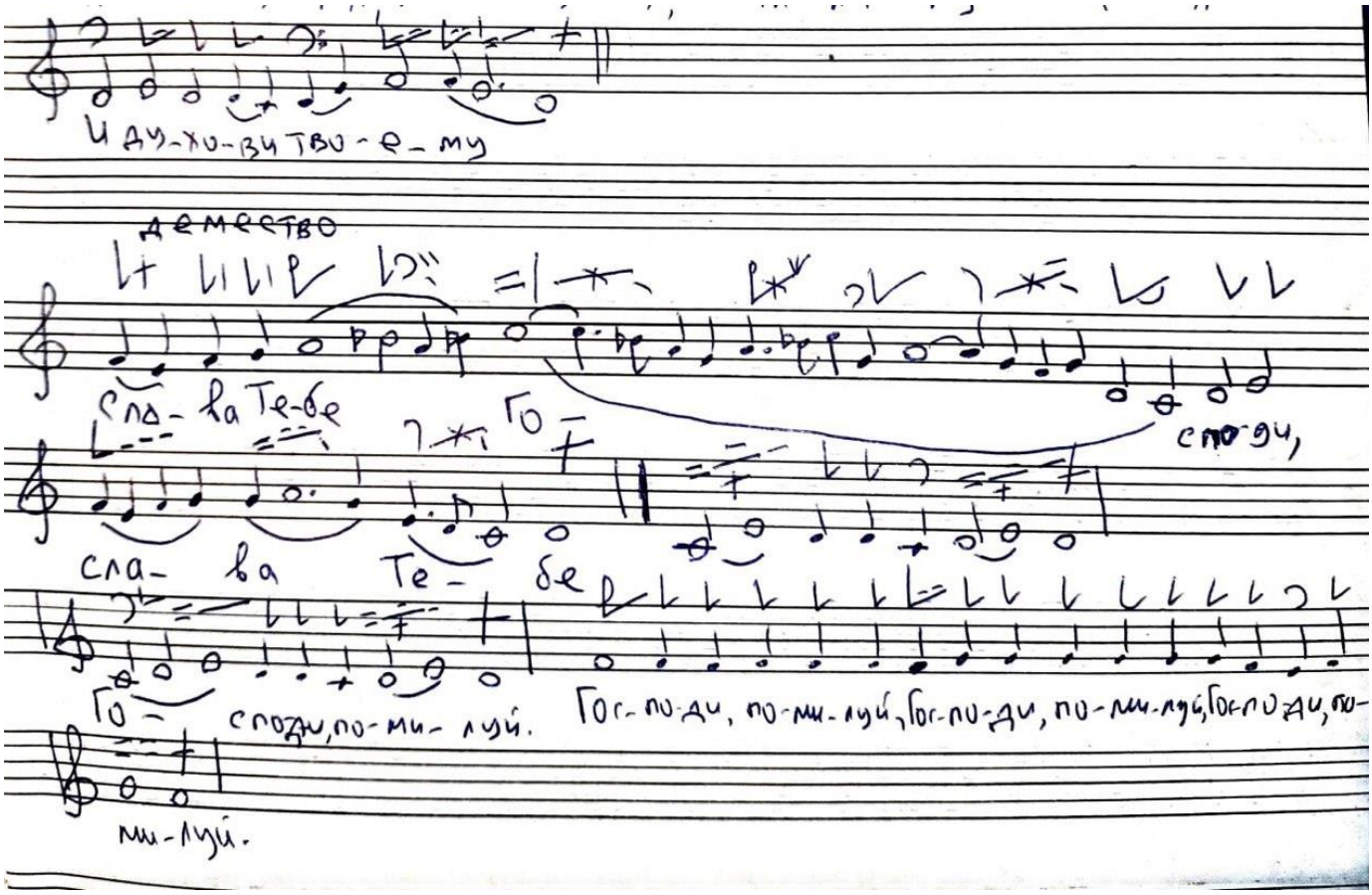

Го-спо-ди, спа-си бла-го-чес-ти-вы-я и у-
слы- шы ны А-минь
Свя-Ты и Бо-же,
Свя-Ты и Креп-кии
Свя-ты и Без-сме-ртны-и, по-ми-лу-и нас
Сла-ва Оц-цу и Сы-ну и Свя-то-му Ду-ху и ны-не и при-сно и
во ве-ки ве-ков. А-минь.
Конец
нас.

Глас 8

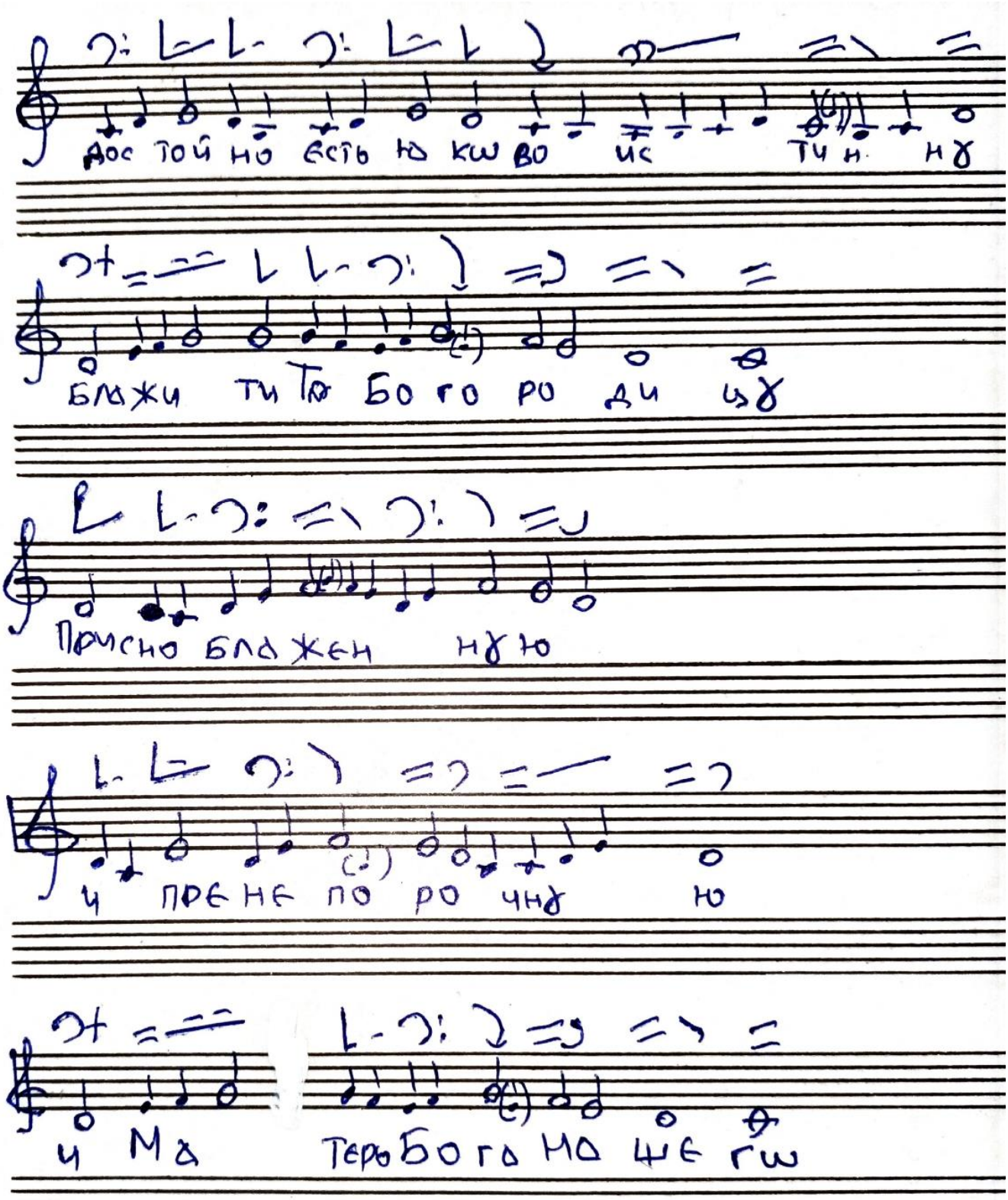

По- мо - ли - те - ся и воз - да - ди - те Го - спо - де - ви
Бо - гу на - ше - му.

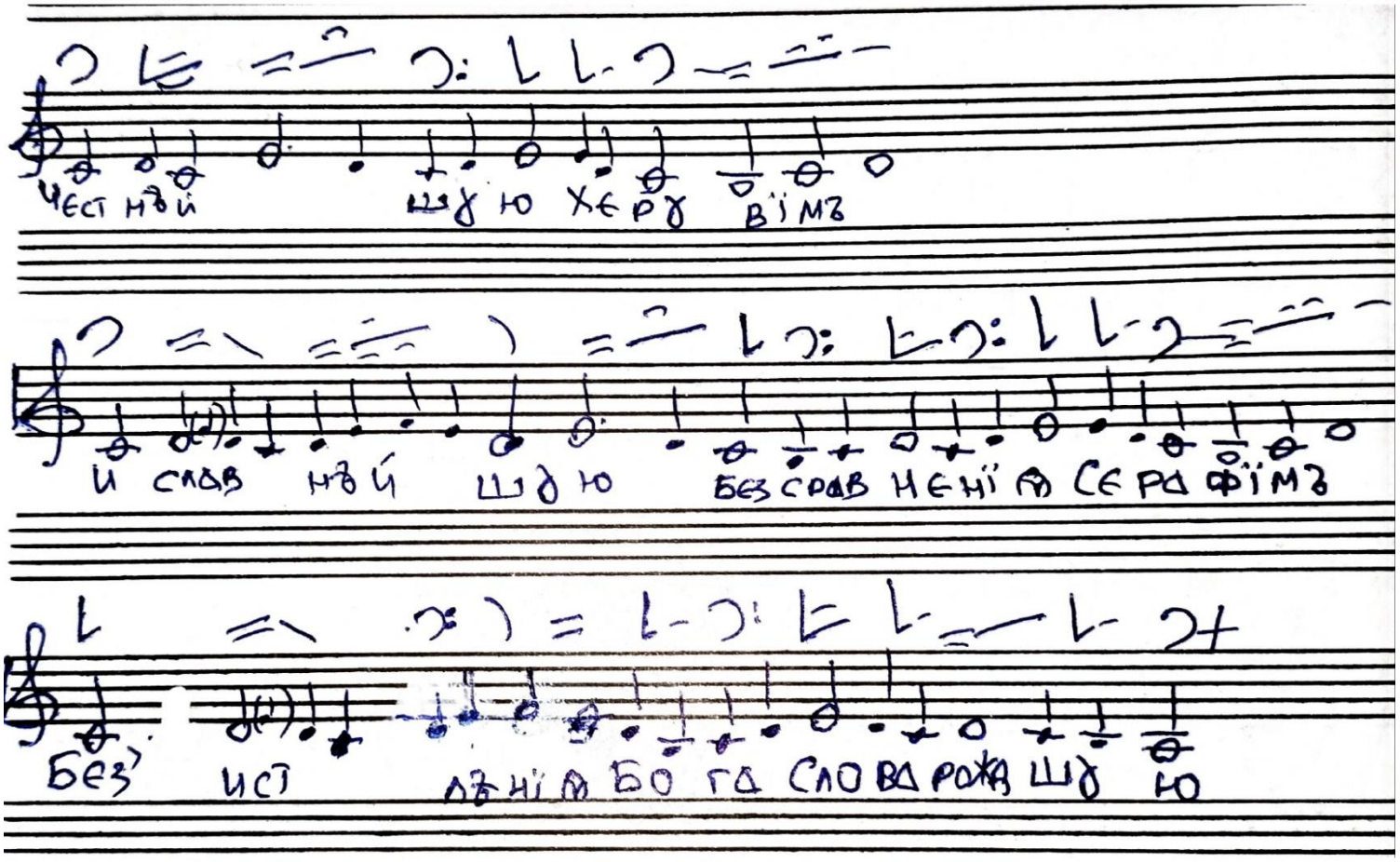
Глас 8

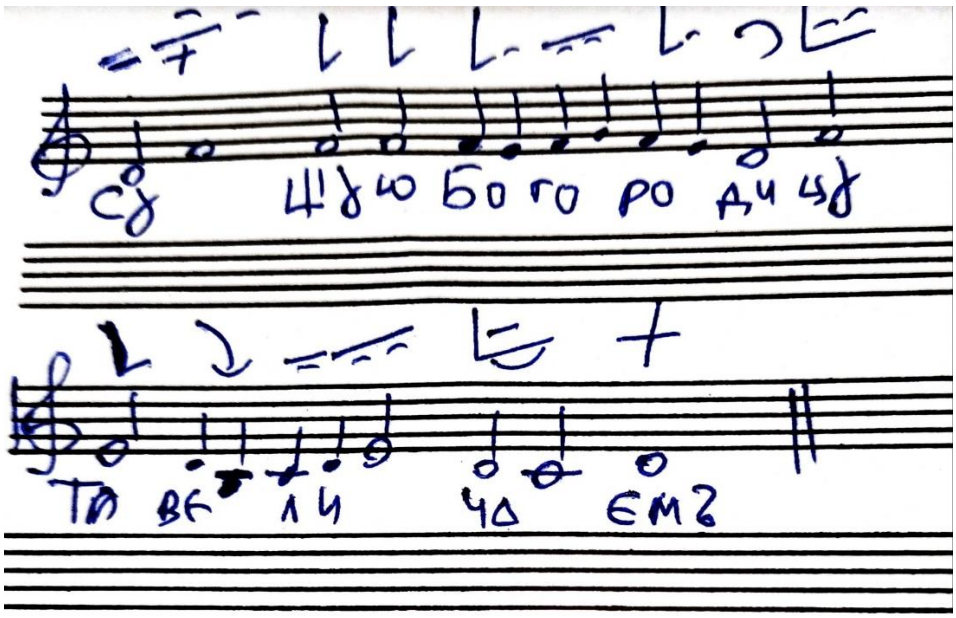

А - ллн - лу - и - я а - ллн лу - и - я
а - ллн - лу - и - я.
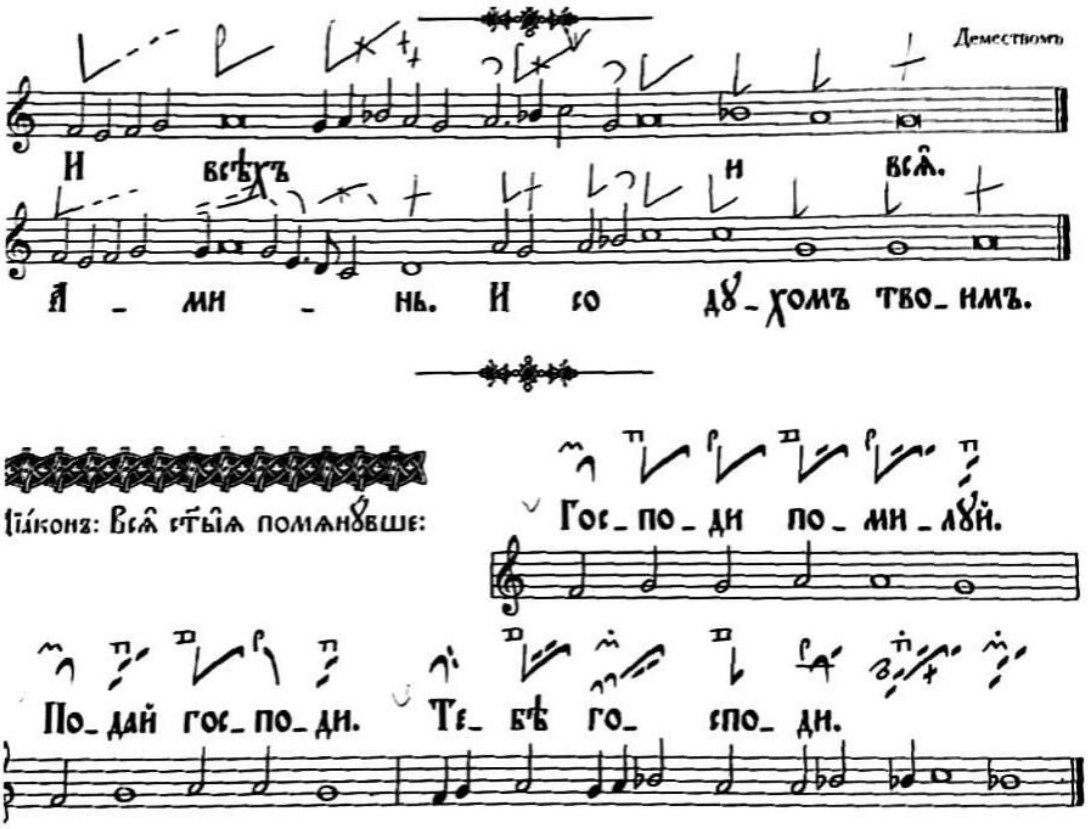

И ду-хо-ви тво-е-му
детство
сла-ва Те-бе
сла- ва Те- бе
Го- споди, по-ми- луй.
Гос-по-ди, по-ми-луй, Гос-по-ди, по-ми-луй, Гос-по-ди, по-
ми-луй.

гл. 5
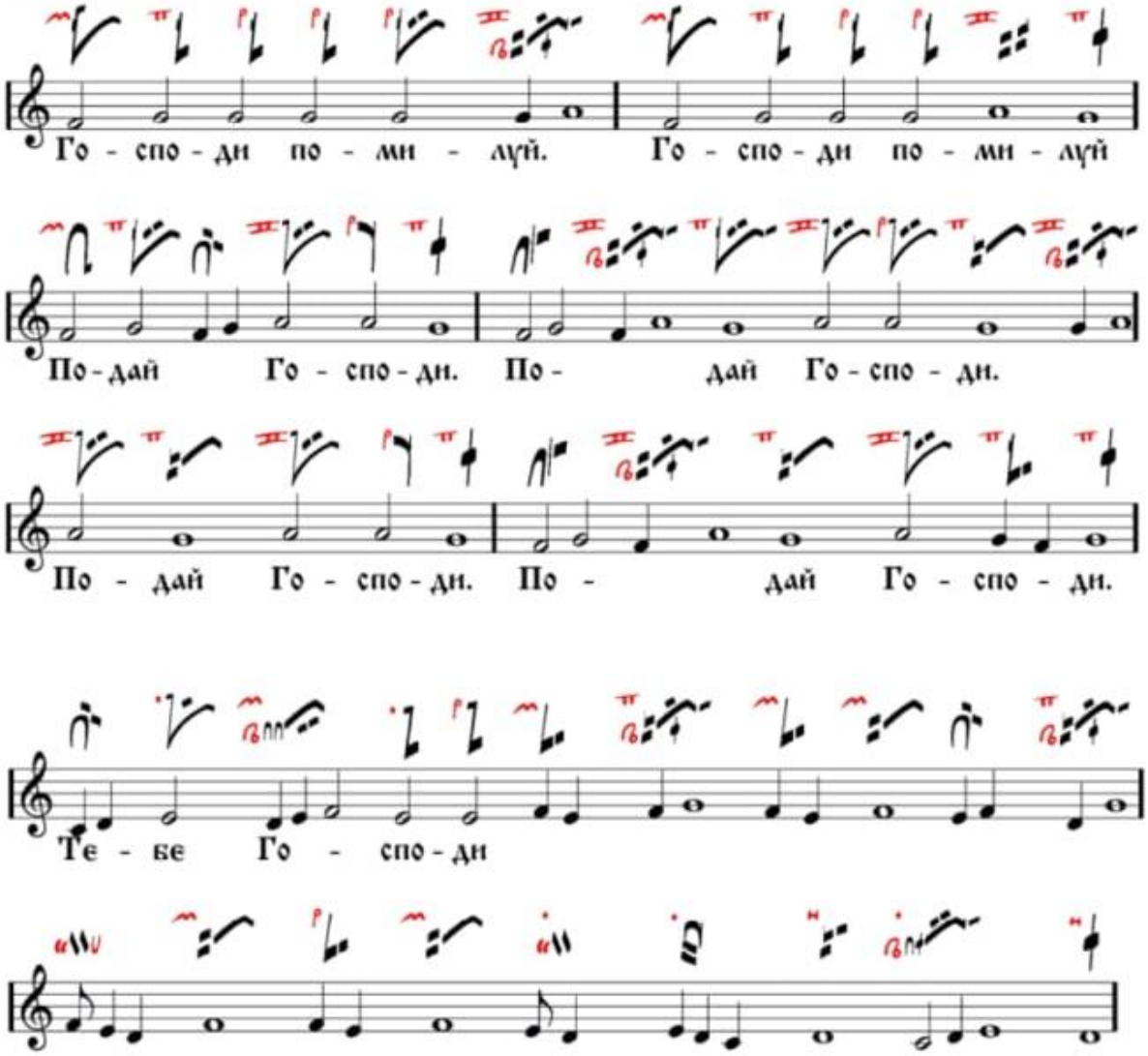

Дос той но Есть но кw во ис ти н нγ
блжи ти Тѳ Бо го ро ди цγ
Присно блжен нγю
ч пре не по ро чнγ ю
ч Мα Тѳро Бо гα нα шє гw


Чест нвй
шдю херд
вїмв
и слав нвй
шдю
безсрдв ненїй сердфїмв
безд
ист
дзнїй бо гд слова рождшдю
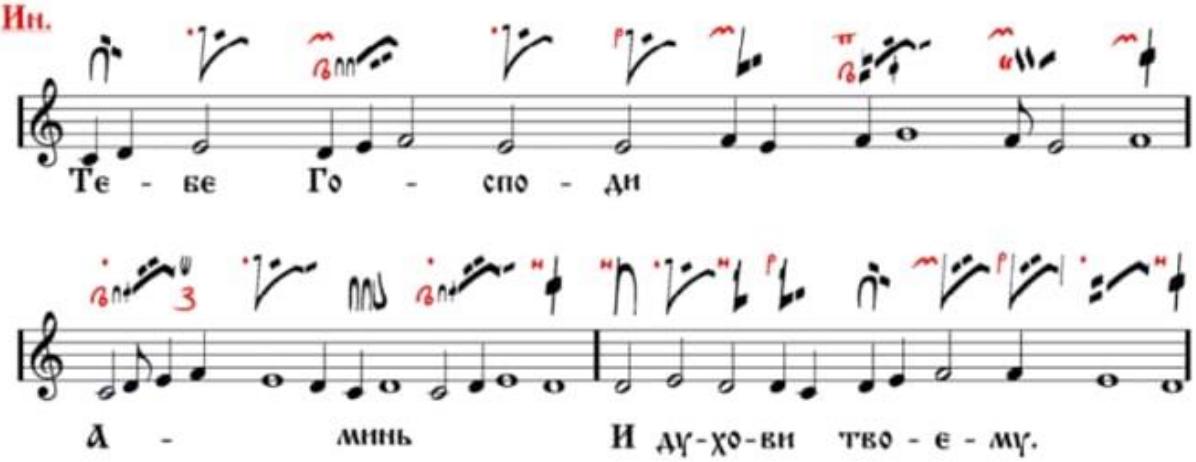

сд
шдю бо го ро дч цд
тв вс ч ч
чд
емв
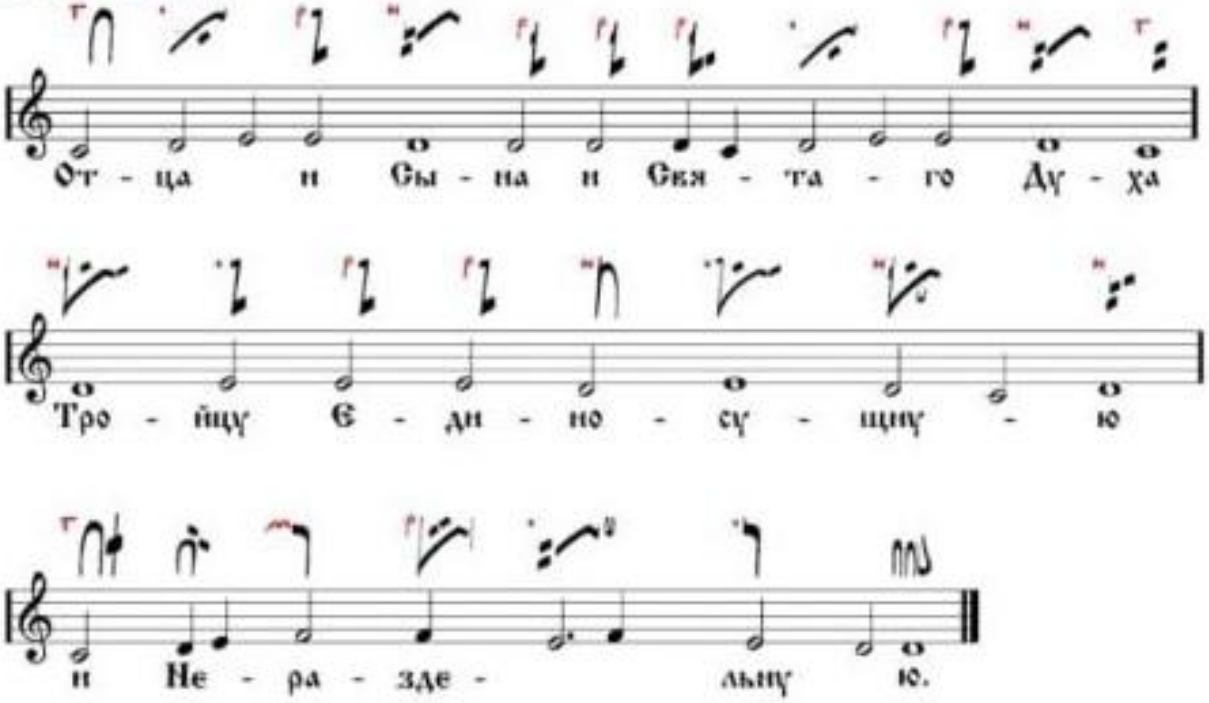


Исполним молитвы



Ин.



Отца и Сына...



Простые знамена:

половины			*целые*		
	крюк простой	акцент		статья простая	остановка
	крюк мрачный			статья мрачная	
	крюк светлый			статья светлая	
	стопица	читок		стрела простая	потянуть
	запятая	“ямка”		крыж	конец
	палка	спуск		крюк с оттяжкой	акцент
	параклит	начало		запятая с крыжем	ямка

Сложные знамена:

вверх ∧		*вниз* ∨	
 голубчик борзый		 стопица с очком	
 скамейца		 подчашие	
 стрела мрачная		 крюк с подчашием	
 стрела светлая		 сложитие с запятой	